นำเรื่องมาเล่า ข่าวมาบอก

ปีที่ 20 ฉบับที่ 5 พฤษภาคม 2565

สวัสดีค่ะ ***"นำเรื่องมาเล่า นำข่าวมาบอก"*** ประจำเดือนพฤษภาคม 2565 ฉบับนี้มีข่าวและกิจกรรมนำมาบอกกล่าว ดังนี้

พนักงาน ศบส. กราบขอพรปีใหม่ไทย รศ. ดร.องค์การ อินทรัมพรรย์

25 เมษายน 2565 รศ. ดร.องค์การ อินทรัมพรรย์ ผู้อำนวยการ ศบส. ท่านแรก ได้ให้เกียรติมาเยี่ยมพนักงาน ศบส. เป็นการส่วนตัว ในการนี้ อ. ดร.ณัฏญา เผือกผ่อง ผู้อำนวยการ ศบส. คนปัจจุบัน และพนักงาน ศบส. ได้เข้ากราบขอพร เนื่องในโอกาสปีใหม่ไทย ด้วยบรรยากาศที่อบอุ่น

รศ. ดร.องค์การ อินทรัมพรรย์ เป็นผู้มีคุณูปการแก่ ศบส. เป็นอย่างยิ่ง เป็นผู้ริเริ่มการนำระบบห้องสมุดอัตโนมัติมาใช้ ระหว่างที่ดำรงตำแหน่งท่านได้ให้คำแนะนำ ให้คำปรึกษา และเป็นแบบอย่างที่ดีในการปฏิบัติงาน ซึ่งยังคงความระลึกถึงและอยู่ในใจพนักงานจนทุกวันนี้

ศบส. จัดกิจกรรมแลกเปลี่ยนเรียนรู้

22 เม.ย.2565 เรื่อง **"ระบบภาพ เสียงอาคารสุรพัฒน์ 2"** โดย ฝ่ายบริการสื่อการศึกษา

27 เม.ย. 2565 เรื่อง **"การจัดการเอกสารคุณภาพตามมาตรฐาน ISO9001:2015"** โดย คณะทำงานการจัดการความรู้ประจำ ศบส. (ผ่าน ZOOM)

ศบส. จัดกิจกรรม สรงน้ำพระพุทธรูปและไหว้เจ้าที่

27 เมษายน 2565 ผู้บริหารและพนักงาน ศบส. จัดกิจกรรม สรงน้ำพระพุทธรูป และทำพิธีไหว้เจ้าที่ เนื่องในโอกาสปีใหม่ไทย เพื่อความเป็นสิริมงคลและขวัญกำลังใจของพนักงาน

ศบส. ร่วมกับตลาดหลักทรัพย์แห่งประเทศไทย จัดอบรม "Design Thinking สำหรับธุรกิจยุคใหม่"

28 เมษายน 2565 ศูนย์บรรณสารฯ ศูนย์สหกิจศึกษาและพัฒนาอาชีพ ร่วมกับตลาดหลักทรัพย์แห่งประเทศไทย จัดอบรม **"Design Thinking สำหรับธุรกิจยุคใหม่"** วิทยากรโดย คุณชวนเฉลิม กวีวัจน์ หัวหน้าฝ่ายพัฒนาธุรกิจและสนับสนุน กรรมการผู้จัดการบริษัท อีทราน (ไทยแลนด์) จำกัด และวิทยากรผู้ทรงคุณวุฒิ จากตลาดหลักทรัพย์แห่งประเทศไทย ทั้งนี้ มีนักศึกษาเข้าร่วมกว่า 800 คน (ผ่าน ZOOM)

อบรมการค้นคืนสารสนเทศ และการใช้โปรแกรม EndNote

4,5 เม.ย. 2565 สาขาวิชาเทคโนโลยีอาหาร
7 เม.ย. 2565 สาขาวิชาวิศวกรรมพอลิเมอร์
20 เม.ย. 2565 สำนักวิชาแพทยศาสตร์ และ สาขาวิชาชีววิทยา
21 เม.ย. 2565 สาขาวิชาเทคโนโลยีการจัดการ
22 เม.ย. 2565 สาขาวิชาเทคโนโลยีและนวัตกรรมทางสัตว์
26 เม.ย. 2565 สาขาวิชาเทคโนโลยีสารสนเทศ หลักสูตรนิเทศศาสตร์ดิจิทัล
27 เม.ย. 2565 สำนักวิชาแพทยศาสตร์ และ สาขาวิชาวิศวกรรมพอลิเมอร์
28 เม.ย. 2565 สำนักวิชาพยาบาล และ สาขาวิชาเทคโนโลยีและนวัตกรรมทางสัตว์
29 เม.ย. 2565 International students (Polymer and Chemical Engineering)

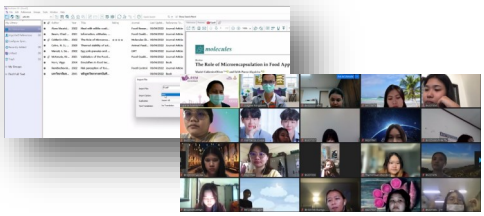

บริการห้องสมุดและสื่อการศึกษา

ตั้งแต่วันที่ 25 เมษายน 2565 ศบส. มีการปรับปรุงพื้นที่ปฏิบัติงานและพื้นที่ให้บริการ ดังนี้

- ปรับปรุงพื้นที่ปฏิบัติงาน ฝ่ายบริการสารสนเทศ
- ปรับปรุงพื้นที่ให้บริการ ห้องจำหน่ายเอกสารประกอบการเรียนการสอน (Bookstore)
- นักศึกษาสาขาวิชาอาชีวอนามัยและความปลอดภัย ตรวจวัดและประเมินระดับความเข้มข้นแสงสว่างด้วย Lux meter ณ อาคารบรรณสาร

อบรม สัมมนา และการพัฒนาบุคลากร

1 เม.ย. 2565	**อบรม การโอนย้ายข้อมูลระหว่าง Google Drive กับ OneDrive** **ผู้เข้าร่วม** ธันยกานต์ สินปรุ คนึงนิตย์ หีบแก้ว เนาวรัตน์ มหาโคตร สุรัตน์ตา จงมอบกลาง ยุพาพรรณ ศรีจันทร์ วิไลรัตน์ คเชนทร์ชาติ พัชรินทร์ ด่านกลาง
7 เม.ย. 2565 7,11 เม.ย. 2565	• **ฟังบรรยายพิเศษ เรื่อง SDGs & University ; Do or Die** **ผู้เข้าร่วม** อาจารย์ ดร.ณัฏฐญา เผือกผ่อง • **โครงการสัมมนาและแลกเปลี่ยนเรียนรู้เรื่อง "การพลิกโฉมห้องสมุดมหาวิทยาลัยในยุค New Normal และ Next Normal"** **ผู้เข้าร่วม** ธันยกานต์ สินปรุ ชัยสิทธิ์ เปล่งวุฒิไกร จักรี รังคะวัต พัชรินทร์ ด่านกลาง
19 เม.ย. 2565	**ประชุมคณะทำงานพัฒนาทรัพยากรสารสนเทศอิเล็กทรอนิกส์ข่ายงานห้องสมุดมหาวิทยาลัยส่วนภูมิภาค ครั้งที่ 2/2565** **ผู้เข้าร่วม** ศิริรัชนี ธีระประเสริฐสกุล
21 เม.ย. 2565	**โครงการสัมมนา "การวิจัยจากงานประจำสำหรับสายสนับสนุนในระบบการศึกษาไทย"** **ผู้เข้าร่วม** รัฐพงษ์ อูปแก้ว
28 เม.ย. 2565	**หลักสูตรความรู้เกี่ยวกับวิจัยสถาบัน เรื่อง "รู้จักทุนวิจัยสถาบัน สนุกกับการทำวิจัยเพื่อพัฒนางานประจำ"** **ผู้เข้าร่วม** ดวงใจ กาญจนศิลป์ ณัชชา บวรพานิชย์ รัฐพงษ์ อูปแก้ว
29 เม.ย. 2565	**กิจกรรมแลกเปลี่ยนเรียนรู้ "การใช้งานระบบ SUT E-Office 2022"** **ผู้เข้าร่วม** สุภาภรณ์ ทนสันเทียะ ธารนที กรมโพธิ์ เนาวรัตน์ มหาโคตร นุชทิรา ชำนิพงษ์ ศิริวรรณ ชุมกลาง ยุพาพรรณ ศรีจันทร์ วิไลรัตน์ คเชนทร์ชาติ

ISO 9001:2015 *Corner*

How to Writing CAR : 5 เทคนิคการเขียน CAR สำหรับ Internal Audit

- **เทคนิค 1 การใช้ 3P** การใช้ 3P คือ P-ผู้ปฏิบัติงาน P-เอกสารและบันทึก และ P-การปฏิบัติงาน ประกอบการเขียน NC หรือ CAR ต้องมีการระบุว่ามี P ใดที่พบความไม่สอดคล้อง
  ตัวอย่าง พบบันทึกการปฏิบัติงานของพนักงานส่วนการผลิตไม่จัดทำสรุปผลการผลิต Lot No.0121, ตามที่ระบุในขั้นตอนการปฏิบัติงาน P-Prod-001
- **เทคนิค 2 Natural of problem** ระบุให้ชัดเจนว่า ความไม่สอดคล้องนั้นกับเรื่องใด เช่น ไม่สอดคล้องกับระเบียบปฏิบัติเรื่องใด หมายเลขอะไร
  ตัวอย่าง พนักงานไม่ใส่หมวกคลุมผมก่อนเข้ากระบวนการผลิต ปัญหาคืออาจเกิดการปนเปื้อนสู่ผลิตภัณฑ์ ระบุหรืออ้างอิงเอกสาร ความไม่สอดคล้องให้ชัดเจน
- **เทคนิค 3 ระบุข้อกำหนดและมาตรฐาน** ที่ไม่สอดคล้องให้ชัดเจน คือ ข้อกำหนดหลักที่ผู้ปฏิบัติงานไม่ปฏิบัติให้ถูกต้อง บางกรณีพบความไม่สอดคล้องกับหลายข้อกำหนด ผู้ตรวจควรต้องทวนสอบกระบวนการหลักที่กำลังตรวจ
- **เทคนิคที่ 4 ไม่ใช้คำสิ้นเปลือง** การเขียน CAR ต้องเขียนเฉพาะเจาะจงถึงหลักฐานความไม่สอดคล้องที่ตรวจพบ ระบุให้เห็นประเด็นปัญหา ลักษณะปัญหา และแนวโน้มปัญหา
- **เทคนิค 5 ความคิดเห็นส่วนบุคคล (Personal Opinion)** ผู้ตรวจต้องเขียน CAR จากหลักฐาน (Objective Evident) โดยปราศจากความคิดเห็นส่วนตัว และเพิ่ม Note: เป็นข้อสังเกต ที่เป็นโอกาสในการปรับปรุง (Opportunity for Improvement)

อ่านเพิ่มเติมได้ที่ : https://www.qtimeconsult.com/blog/59-how-to-writing-car-corrective-action-request.html

ผู้มาเยี่ยมชม

30 เม.ย. 2565 ต้อนรับนักเรียน ผู้ปกครองในกิจกรรม SUT SCIENCE OPEN HOUSE 2022

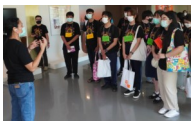

Green University Green Library

เดือนเมษายน 2565 คณะทำงานโครงการห้องสมุดสีเขียว เข้าร่วมอบรมสัมมนา ดังนี้

1 เม.ย. 65 สัมมนาทางวิชาการด้านการพัฒนาเครือข่ายห้องสมุดสีเขียว ครั้งที่ 8 ประจำปี พ.ศ. 2565 (ผ่าน ZOOM)

22 เม.ย. 65 สัมมนาออนไลน์ "การจัดการขยะ ช่วยอนุรักษ์สิ่งแวดล้อมได้อย่างไร?" (ผ่าน ZOOM)

อวยพรวันเกิด

"นำเรื่องมาเล่า นำข่าวมาบอก" ร่วมอวยพรผู้ที่มีวันคล้ายวันเกิดเดือนพฤษภาคม

ศิริวรรณ ชุมกลาง (9 พ.ค.) ชัยสิทธิ์ เปล่งวุฒิไกร (18 พ.ค.)

ณรงค์ สุบงกช (20 พ.ค.) สุรัตน์ มีศิลป์ (28 พ.ค.)

ขอให้ทุกท่านมีความสุข ร่ำรวยเงินทอง สุขภาพแข็งแรง

เจ้าของ : ศูนย์บรรณสารและสื่อการศึกษา มหาวิทยาลัยเทคโนโลยีสุรนารี
111 ถ.มหาวิทยาลัย ต.สุรนารี อ.เมือง จ.นครราชสีมา 30000 โทรศัพท์ 044-223087-8
ที่ปรึกษา : ผู้อำนวยการศูนย์บรรณสารและสื่อการศึกษา รองผู้อำนวยการศูนย์บรรณสารและสื่อการศึกษา
บรรณาธิการ: สุภารักษ์ เมินกระโทก ***กองบรรณาธิการ :*** ธันยกานต์ สินปรุ จักรี รังคะวัต ชัยสิทธิ์ เปล่งวุฒิไกร
ส่งข่าวสาร / ความคิดเห็น / ข้อเสนอแนะ ได้ที่ ฝ่ายส่งเสริมการรู้สารสนเทศ โทรศัพท์ 3087-8 email: srisui@sut.ac.th