นำเรื่องมาเล่า ข่าวมาบอก

ปีที่ 20 ฉบับที่ 9 กันยายน 2565

สวัสดีค่ะ ***"นำเรื่องมาเล่า นำข่าวมาบอก"*** ประจำเดือนกันยายน 2565 ฉบับนี้ มีข่าวและกิจกรรมนำมาบอกกล่าว ดังนี้

ผู้แทน ศบส. ร่วมจัดกิจกรรม ส่งมอบโครงการ Back to school #14

1 ส.ค. 2565 ผู้แทน ศบส. ร่วมจัดกิจกรรมและส่งมอบห้องสมุดมิตรภาพ โครงการพี่ช่วยน้อง Back to School #14 ณ โรงเรียนบ้านอ้อไพล อ.โนนไทย จ.นครราชสีมา

กิจกรรมปฐมนิเทศนักศึกษาใหม่ ระดับปริญญาตรี และบัณฑิตศึกษา

อาจารย์ ดร. ณัฏฐญา เผือกผ่อง ผู้อำนวยการ ศบส. เข้าร่วมกิจกรรมปฐมนิเทศนักศึกษาใหม่

1. ส.ค. 2565 นักศึกษาใหม่ระดับปริญญาตรี
5 ส.ค. 2565 นักศึกษาใหม่ระดับบัณฑิตศึกษา (ออนไลน์)

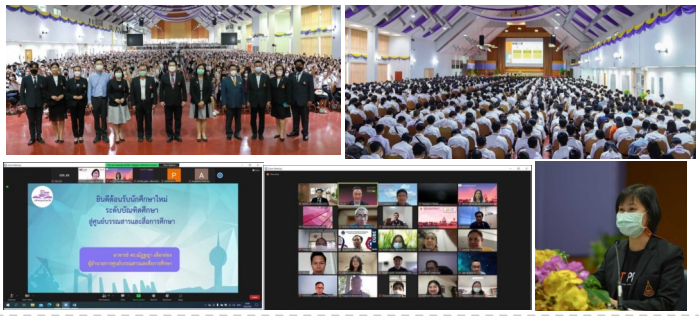

กิจกรรมบริการห้องสมุดและสื่อการศึกษา

8 ส.ค. 2565 จำหน่ายเอกสารประกอบการเรียนการสอน ณ Bookstore
8-31 ส.ค. 2565 กิจกรรมต้อนรับนักศึกษาใหม่ ปีการศึกษา 2565
10-11 ส.ค. 2565 กิจกรรม Mother's Day : Come and Share D.I.Y Gift

อบรมการค้นคืนสารสนเทศ และการใช้โปรแกรม EndNote

1-4 ส.ค. 2565 นักเรียน รร.สุรวิวัฒน์
17,19 ส.ค. 2565 สาขาวิชาเทคโนโลยีธรณี
24 ส.ค. 2565 สาขาวิชาวิศวกรรมเครื่องกล วิศวกรรมชีวเวชศาสตร์ และสาขาวิชาเทคโนโลยีธรณี

ผู้มาเยี่ยมชม

1 ส.ค. 2565 ผู้เข้าร่วมอบรมหลักสูตรระยะสั้น สำนักวิชาพยาบาลศาสตร์
5 ส.ค. 2565
- นักศึกษาจาก University of Malaya
- คณะครูและนักเรียนวิทยาลัยเทคนิคนครราชสีมา

8 ส.ค. 2565 นายกิตติภัต ลลิตโรจนวงศ์ ผู้เชี่ยวชาญด้านการพัฒนากลยุทธ์แบรนด์
10 ส.ค. 2565 นักศึกษานานาชาติ ระดับปริญญาตรี
17 ส.ค. 2565 นักเรียนโครงการ SUT Design Thinking High School Camp
18 ส.ค. 2565 ผู้บริหารสำนักวิทยบริการและเทคโนโลยีสารสนเทศ มหาวิทยาลัยเทคโนโลยีราชมงคลอีสาน

กิจกรรม Big Cleaning Day

25 ส.ค. 2565 ศบส. จัดกิจกรรม Big Cleaning Day โดยมี อาจารย์ ดร. ณัฏฐญา เผือกผ่อง ผู้อำนวยการ ศบส. เป็นประธานเปิดกิจกรรม

อบรมและแลกเปลี่ยนเรียนรู้ เรื่อง "ก๊าซเรือนกระจก"

31 ส.ค. 2565 ศบส. จัดกิจกรรมอบรมและแลกเปลี่ยนเรียนรู้ เรื่อง **"ก๊าซเรือนกระจก"** เพื่อรณรงค์และสร้างจิตสำนึกบุคลากรในการมีส่วนร่วมเพื่อขับเคลื่อนมหาวิทยาลัยสู่การเป็น **มหาวิทยาลัยคาร์บอนต่ำ** ทั้งนี้ ได้รับเกียรติจาก รองศาสตราจารย์ ดร.บุญชัย วิจิตรเสถียร หัวหน้าสาขาวิชาวิศวกรรมสิ่งแวดล้อม เป็นวิทยากร

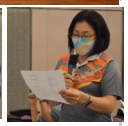

Green University & Green Library

9 ส.ค. 2565 จัดประชุมชี้แจงนโยบายด้านการอนุรักษ์พลังงานและสิ่งแวดล้อมแก่ผู้ประกอบการ

การจัดการความรู้

4 ส.ค. 2565 ฝ่ายบริการสารสนเทศแลกเปลี่ยนเรียนรู้เรื่อง **"จิตวิทยาเพื่อการบริการที่เป็นเลิศ"**

ISO 9001:2015 *Corner*

เดือนสิงหาคม 2565 ศบส. ได้ดำเนินกิจกรรมตามมาตรฐาน ISO 9001:2015 ดังนี้

2 ส.ค. 2565 กิจกรรมแลกเปลี่ยนเรียนรู้ เรื่อง "การเขียนหลักฐาน/สิ่งที่พบใน Checklist และการเขียนใบขอให้ปฏิบัติการแก้ไข/ป้องกัน

18 ส.ค. 2565 ตรวจติดตามภายในงานบริการเอกสารกลาง โดยฝ่ายเทคโนโลยีสารสนเทศ

23 ส.ค. 2565 ตรวจติดตามภายในฝ่ายเทคโนโลยีสารสนเทศ โดยงานบริการเอกสารกลาง

อบรม สัมมนา และการพัฒนาบุคลากร

3 ส.ค. 2565	**ร่วมอบรมหลักสูตร** CAR Writing Technique and Effective Corrective Action **ผู้เข้าร่วม** ณัชชา บวรพานิชย์
4 ส.ค. 2565	**ร่วมอบรมหลักสูตร** Risk Management for ISO **ผู้เข้าร่วม** ณัชชา บวรพานิชย์
15-16 ส.ค. 2565	**ร่วมกิจกรรมการบรรยายและการอบรมเชิงปฏิบัติการ "เติมพลังและเสริมสร้างความสุขในการทำงานและการสอน"** **ผู้เข้าร่วม** ดวงใจ กาญจนศิลป์
17 ส.ค. 2565	**ร่วมอบรมหลักสูตร** Leadership and Quality **ผู้เข้าร่วม** ณัชชา บวรพานิชย์
18-19 ส.ค. 2565	**ร่วมรับฟังการนำเสนอและสาธิตผลิตภัณฑ์ ระบบภาพและเสียง โดย บริษัท ดีพีแอล** **ผู้เข้าร่วม** ผู้อำนวยการ และพนักงานฝ่ายบริการสื่อการศึกษา
19 ส.ค. 2565	**ร่วมอบรม Smart Subject Suggester ผู้ช่วยบรรณารักษ์แค็ตตาล็อกยุคใหม่** **ผู้เข้าร่วม** ดวงใจ กาญจนศิลป์ จันทร์เพ็ญ จุ้ยจงรักษ์ ศิริรัชนี ธีระประเสริฐสกุล พุทธชาติ เรืองศิริ คนึงนิตย์ คนรู้ ยุพาพร ประกอบกิจ
22 ส.ค. 2565	**ร่วมอบรมเชิงปฏิบัติการ "การใช้งานระบบจัดการสารสนเทศเป้าหมายการพัฒนาที่ยั่งยืน (SDGs)** **ผู้เข้าร่วม** ดวงใจ กาญจนศิลป์ ขวัญแก้ว เทพวิชิต

เจ้าของ : ศูนย์บรรณสารและสื่อการศึกษา มหาวิทยาลัยเทคโนโลยีสุรนารี
111 ถ.มหาวิทยาลัย ต.สุรนารี อ.เมือง จ.นครราชสีมา 30000 โทรศัพท์ 044-223087-8
ที่ปรึกษา : ผู้อำนวยการศูนย์บรรณสารและสื่อการศึกษา รองผู้อำนวยการศูนย์บรรณสารและสื่อการศึกษา
บรรณาธิการ: สุภารักษ์ เมินกระโทก ***กองบรรณาธิการ :*** ธันยกานต์ สินปรุ จักรี รังคะวัต ชัยสิทธิ์ เปล่งวุฒิไกร
ส่งข่าวสาร / ความคิดเห็น / ข้อเสนอแนะ ได้ที่ ฝ่ายส่งเสริมการรู้สารสนเทศ โทรศัพท์ 3087-8 email: srisui@sut.ac.th