# นำเรื่องมาเล่า ข่าวมาบอก

ปีที่ 21 ฉบับที่ 10 ตุลาคม 2566

สวัสดีค่ะ ***"นำเรื่องมาเล่า นำข่าวมาบอก"*** ฉบับเดือนตุลาคม มีข่าวและกิจกรรมนำมาบอกกล่าว ดังนี้

## ศบส. รับการตรวจประเมิน ISO 9001:2015 Surveillance Audit ครั้งที่ 2

19 กันยายน 2566 ศบส. นำโดยผู้บริหาร และพนักงาน ศบส. รับการตรวจประเมิน ISO 9001:2015 Surveillance Audit ครั้งที่ 2 โดยผู้ประเมินจากบริษัท SGS (ประเทศไทย) จำกัด

## กิจกรรมโต้วาทีน้องใหม่ ปีที่ 12 ชิงโล่อธิการบดี

วันที่ 21, 27 กันยายน 2566 ศบส. จัดกิจกรรม **"โต้วาทีน้องใหม่"** ชิงโล่อธิการบดี ปีที่ 12 พ.ศ. 2566 โดยได้รับเกียรติจาก รศ. ดร. อภิชาต วงศ์กอบลาภ รองอธิการบดีฝ่ายพัฒนานักศึกษาและศิษย์เก่าสัมพันธ์ เป็นประธานมอบรางวัล โดยมีผลการแข่งขัน ดังนี้

| | | |
|---|---|---|
| **รางวัลชนะเลิศ** | ได้แก่ | สำนักวิชาศาสตร์และศิลป์ดิจิทัล |
| **รางวัลรองชนะเลิศ** | ได้แก่ | สำนักวิชาวิทยาศาสตร์ |
| **รางวัลชมเชย** | ได้แก่ | สำนักวิชาทันตแพทยศาสตร์ |

ขอขอบคุณคณะกรรมการตัดสินการแข่งขัน ผศ. ดร.หนึ่งหทัย ขอผลกลาง รศ. ดร.กองพัน อารีรักษ์ อ. นพ. ธีร์ทัศน์ ชมบัณฑิต และขอขอบคุณน้อง ๆ นักศึกษา และผู้ประสานงานของสำนักวิชาในการเข้าร่วมการแข่งขันในครั้งนี้

## อบรมการค้นคืนสารสนเทศและการใช้โปรแกรม EndNote

| | | |
|---|---|---|
| 1, 6 | ก.ย. 2566 | สาขาวิชาวิศวกรรมขนส่งและโลจิสติกส์ |
| 7 | ก.ย. 2566 | สาขาวิชาเทคโนโลยีผลิตพืช และวิศวกรรมคอมพิวเตอร์ |
| 13, 20 | ก.ย. 2566 | สาขาวิชาอาชีวอนามัยและความปลอดภัย |
| 26 | ก.ย. 2566 | EndNote Training For foreign students |

## บริการห้องสมุดและบริการสื่อการศึกษา

| | |
|---|---|
| 1-14 ก.ย. 2566 | ห้องสมุดเปิดบริการถึงเที่ยงคืน เพื่อให้นักศึกษาเตรียมพร้อมในการสอบ |
| 4-8 ก.ย. 2566 | ผลิตสำเนาข้อสอบกลางภาค ภาคการศึกษา 1/2566 |
| 7-8 ก.ย. 2566 | บริการสื่อโสตทัศนูปกรณ์ กิจกรรมจัดประชุมวิชาการ รพ.มทส ประจำปี 2566 |
| 8 ก.ย. 2566 | บริการสื่อโสตทัศนูปกรณ์ กิจกรรมพิธีมอบเสื้อกาวน์ชั้นคลินิก ประดับป้ายชื่อรับเข้าศึกษาวิชาชีพ และกล่าวคำปฏิญาณตนฯ นักศึกษาทันตแพทย์ ประจำปี 2566 |

## การจัดการความรู้
## เรื่อง "การให้บริการที่เป็นเลิศ เมื่อมีสภาการณ์ไม่ปกติ"

1 กันยายน 2566 ศบส. จัดกิจกรรมแลกเปลี่ยนเรียนรู้ระดับหน่วยงาน เรื่อง **"การให้บริการที่เป็นเลิศเมื่อมีสภาวการณ์ไม่ปกติ"** ผ่านโปรแกรม ZOOM ทั้งนี้ มีผู้บริหารและพนักงาน ศบส. สำนักนักวิทยบริการและเทคโนโลยีสารสนเทศ มหาวิทยาลัยเทคโนโลยีราชมงคลอีสาน และมหาวิทยาลัยราชภัฏนครราชสีมา เข้าร่วมกิจกรรมในครั้งนี้

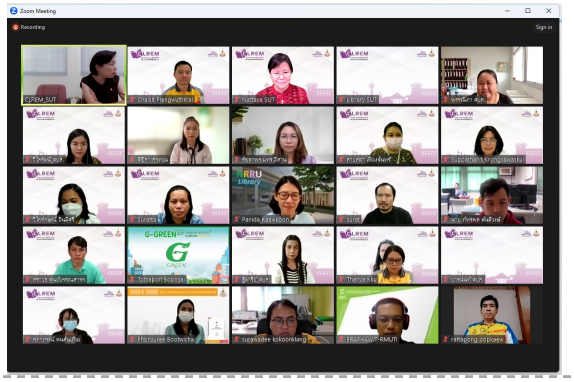

## ผู้มาเยี่ยมชม

1 กันยายน 2566 Dr. Ammar Albalushi, Head of Faculty of Business Management, Majan University College (MUC) รัฐสุลต่านโอมาน

15 กันยายน 2566
- ผู้บริหาร มหาวิทยาลัยกุ้ยโจว สาธารณรัฐประชาชนจีน
- Mr. Souksavanh Phanpaseuth คณบดี และนักศึกษา คณะพยาบาลศาสตร์ มหาวิทยาลัยวิทยาศาสตร์สุขภาพ สาธารณรัฐประชาธิปไตยประชาชนลาว

18 กันยายน 2566 นักศึกษาแลกเปลี่ยน จากประเทศญี่ปุ่น ในนามสำนักวิชาพยาบาลศาสตร์

## Green University Green Library

13 กันยายน 15 ตุลาคม 2566 } กิจกรรม ไปรษณีย์ reBox รับบริจาคกล่อง/ซองที่ไม่ใช้ เพื่อนำมารีไซเคิลใหม่

27 กันยายน 2566 ดวงใจ กาญจนศิลป์ ยุพาพร ประกอบกิจ และจิตตา ขุนโยธี วิทยากรพับถุงยา กิจกรรม 5ส สำนักวิชาวิศวกรรมศาสตร์

28 กันยายน 2566 พนักงาน ศบส. อบรม หัวข้อ **"การจัดสภาพแวดล้อมและความปลอดภัยห้องสมุดสีเขียว"** วิทยากรโดย ผศ. ดร.พรพรรณ วัชรวิทูร

## อบรม สัมมนา และการพัฒนาบุคลากร

| | |
|---|---|
| 5 กันยายน 2566 | **ประชุมคณะทำงานบริการ ข่ายงานห้องสมุดมหาวิทยาลัยส่วนภูมิภาค ครั้งที่ 3/2566**<br>**ผู้เข้าร่วม** ขวัญแก้ว เทพวิชิต วิไลลักษณ์ อินมีศรี |
| 26 กันยายน 2566 | ร่วมอบรม การจัดการความรู้ **หัวข้อ คิดแบบผู้ประกอบการ ทำงานที่ไหนก็ได้**<br>**ผู้เข้าร่วม** ณัชชา บวรพานิชย์ |
| 27 กันยายน 2566 | ร่วมกิจกรรมแลกเปลี่ยนเรียนรู้ ครั้งที่ 3 **หัวข้อ การพัฒนาความเป็นผู้ประกอบการในองค์กร การมองโอกาสและทักษะการแก้ปัญหาอย่างสร้างสรรค์**<br>**ผู้เข้าร่วม** ณัชชา บวรพานิชย์ |
| 29 กันยายน 2566 | ร่วมสัมมนา **หัวข้อ บริหารความเสี่ยงอย่างไรให้เป็นศูนย์ (Strategic Risk & Opportunity Management)**<br>**ผู้เข้าร่วม** ดวงใจ กาญจนศิลป์ |

**เจ้าของ** : ศูนย์บรรณสารและสื่อการศึกษา มหาวิทยาลัยเทคโนโลยีสุรนารี
**111** ถ.มหาวิทยาลัย ต.สุรนารี อ.เมือง จ.นครราชสีมา 30000 โทรศัพท์ 044-223087-8
***ที่ปรึกษา*** : ผู้อำนวยการศูนย์บรรณสารและสื่อการศึกษา รองผู้อำนวยการศูนย์บรรณสารและสื่อการศึกษา
***บรรณาธิการ:*** สุภารักษ์ เมินกระโทก ***กองบรรณาธิการ :*** ธันยกานต์ สินปรุ จักรี รังคะวัต ชัยสิทธิ์ เปล่งวุฒิไกร
**ส่งข่าวสาร / ความคิดเห็น / ข้อเสนอแนะ** ได้ที่ ฝ่ายส่งเสริมการรู้สารสนเทศ โทรศัพท์ 3087-8 email: srisui@sut.ac.th